



Instituto 3G

Nome: RYAN ALVES DA SILVA

Perfil: CPE

Data: 04/02/2017 17:09:39 | Email: i3g@i3g.com.br

Energia: 19,54% (Baixa) | IEM: 46.05 (Alto) | IA: -3, 61 (Baixo) | Moral: 1,70 (Norm Baixo)
 IP: 2, 95 (Norm Baixo) | Amplitude: 11,41 (Normal) | TR: Preenchimento Manual | IF: 7.28 (Norm Baixo)

Validação do Teste:
 Tempo consumido para a resposta do questionário foi Muito Baixo. Dificuldade em definir para si um estilo claro de comportamento.

		Perfil +	Perfil -	Geral	Gráfico do Perfil Geral
Executor	D	21, 20%	19, 42%	25, 10%	(B)
Comunicador	I	34, 10%	1, 83%	28, 90%	(A)
Planejador	S	33, 33%	4, 21%	28, 52%	(A)
Analista	C	15, 57%	9, 85%	17, 49%	(MB)

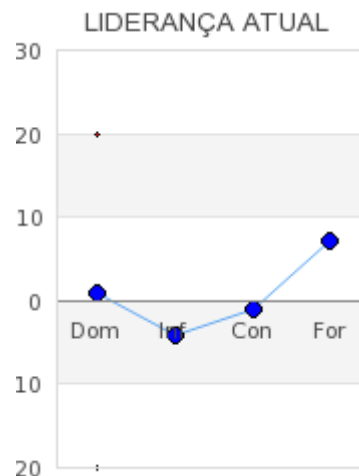
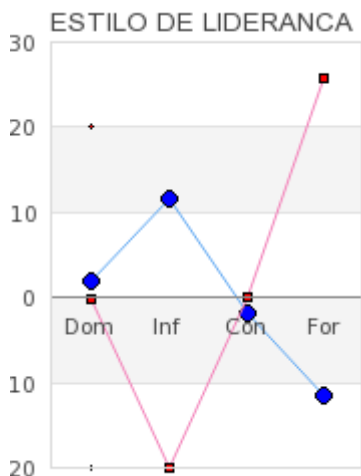
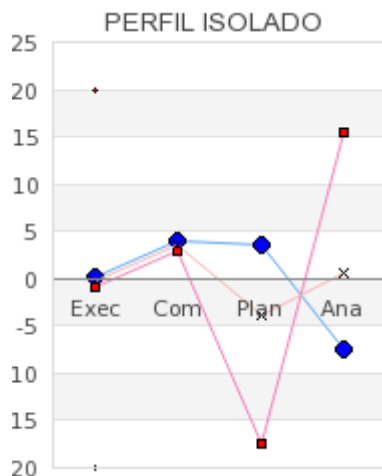

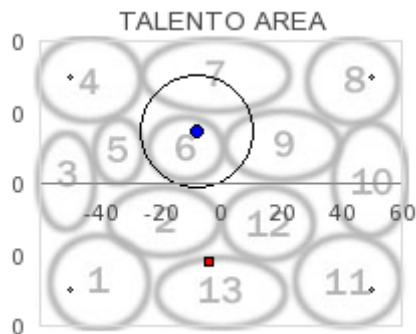

RYAN A falta de Conformidade neste estilo indica que independência é seu elemento chave. Pessoas deste tipo têm uma ideia clara dos seus objetivos na vida e da força suficiente para alcançá-los. É pouco comum encontrar alta Estabilidade neste tipo de perfil e isto empresta ao indivíduo a persistência e força de vontade para trabalhar em um ritmo estável, rápido e diligente na busca dos seus objetivos. Existe um aspecto sociável e aberto neste tipo de pessoa, mas a presença da Dominância significa que ela tem também um forte senso de determinação e assertividade, que aflora principalmente em situações difíceis ou com muitas exigências.

Habilidades básicas

Este é um estilo sólido, no qual os outros podem se apoiar. É sociável, assertivo e disposto a tomar a iniciativa, o que é raro nestes tipos. Tem um forte senso de responsabilidade e uma inerente autoconfiança que o faz especialmente eficiente como facilitador. A combinação de paciência e assertividade resulta em uma forma rara e valiosa de atuar: ele é capaz de alcançar resultados, e igualmente capaz de considerar a opinião dos outros antes de tomar a decisão final.

Relacionando-se com os outros

Influência e Estabilidade ambos são fatores sociais, sugerindo que este tipo interage fácil e habilmente com outras pessoas, e se sente confiante na companhia de estranhos ou em situações desconhecidas. Bastante independente, está sempre preparado para manter sua identidade e defender seus pontos de vista.

Sub-características

As sub-características deste tipo são: Independência, Autoconfiança e Persistência.

Habilidades Comuns

RYAN inspira os outros. Tem objetivos claros em mente para cada projeto que executa. Gosta muito de trabalhar com outros e reconhece os benefícios da colaboração. Status é algo importante para ele. Em sua carreira, trabalha duro e define metas, muitas vezes baseadas em progredir na empresa ou se tornar uma pessoa mais importante em sua organização. Ele quer coisas maiores e melhores em todas as áreas de sua vida. Consegue facilmente se concentrar nas alegrias do sucesso e ignora as consequências de uma possível falha. Sua grande consideração pelos outros é motivadora. As pessoas querem segui-lo, com base em seu histórico de energia, influência social e sucesso. RYAN dá muita importância ao reconhecimento social. Por sua vez, confia muito nos outros. Está sempre disposto a ajudar os outros, especialmente se o trabalho beneficiará a equipe. Visto que suas intenções são boas, ele raramente foge de conflitos.

Fatores motivadores

Graças ao seu estilo independente, este tipo de pessoa busca manter certo controle da situação, e aproveita as oportunidades de alcançar suas ambições. Apesar de o sucesso ser importante, ele também valoriza relacionamentos positivos com as pessoas e, em certas ocasiões, se dispõe

a adiar seus planos se isto entrar em conflito com as necessidades dos outros.

Tomada de Decisão: Muito Emocional, Comedido

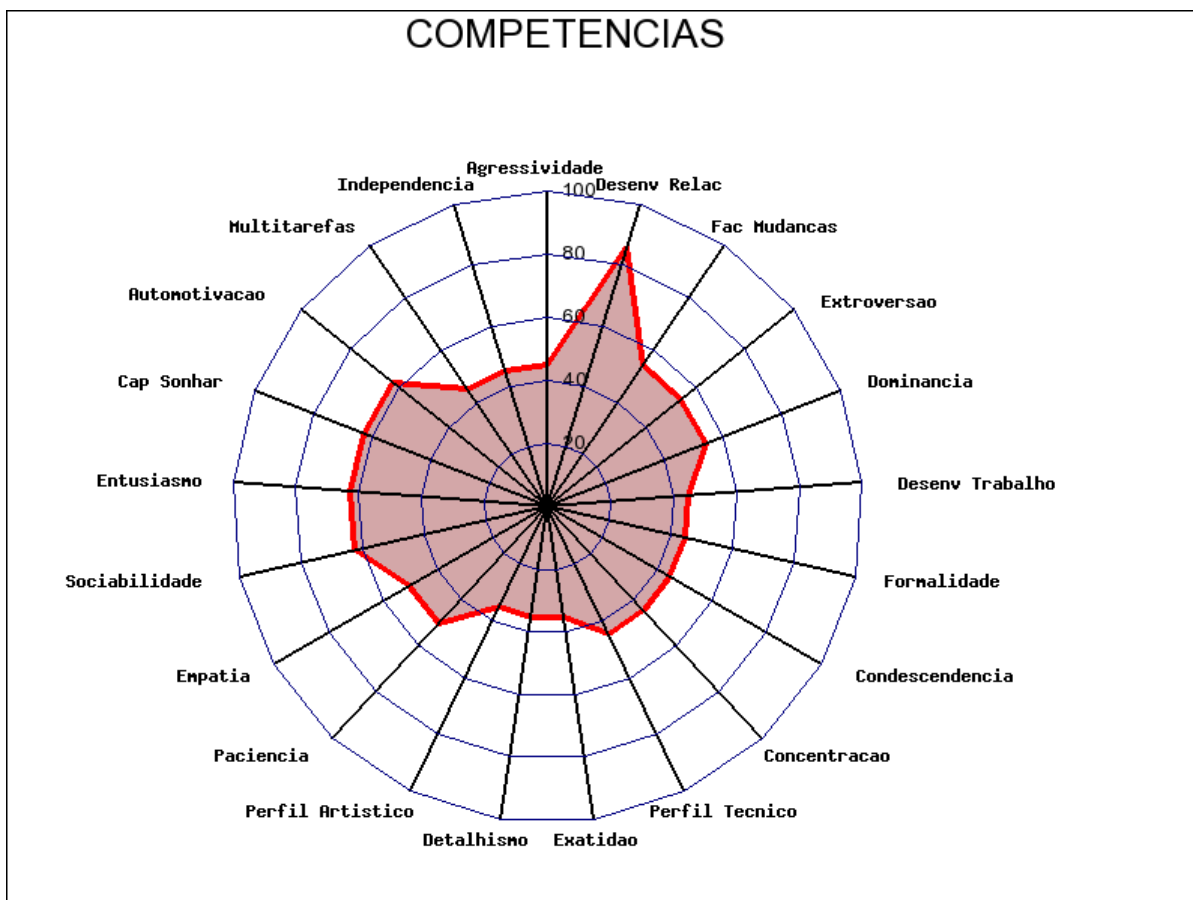

O Software e Algoritmo gerador deste Relatório de Perfil Comportamental foi desenvolvido e é de propriedade da Solides Ltda EPP. Protegido pela Lei No. 9.610 de Direitos Autorais. É extremamente proibida a reprodução parcial ou total de textos aqui gerados. Reproduzir total ou parcialmente o conteúdo aqui exibido ou ceder ou permitir o uso de terceiros constitui-se crime de violação de direitos autorais e serão penalizadas com o maior rigor da lei.