



AAPSA

Nome: Damaris Vieira de Araújo

Perfil: AE

Data: 12/05/2018 13:50:57 | **Email:** damarysv.dearaujo98@gmail.com

Energia:35,63% (Norm Baixa) | **IEM:**56.97 (Muito Alto) | **IA:**-1, 66 (Norm Baixo) | **Moral:**1,29 (Norm Baixo)

IP:0, 59 (Muito Baixo) | **Amplitude:**13,47 (Normal) | **TR:**Preenchimento Manual | **IF:**6.15 (Baixo) **ENP** 90,49 (Muito Alta) | **INC** 35,58 (Norm Baixa)

Validação do Teste: O Resultado pode ser interpretado como um reflexo verdadeiro do candidato no teste. Verificar Perfil positivo menor.

		Perfil+	Perfil-	Geral	Gráfico do Perfil Geral
Executor	D	35, 48%	61, 17%	28, 70%	(A)
Comunicador	I	14, 29%	44, 04%	17, 44%	(MB)
Planejador	S	31, 43%	40, 00%	22, 96%	(B)
Analista	C	34, 91%	50, 00%	30, 91%	(MA)

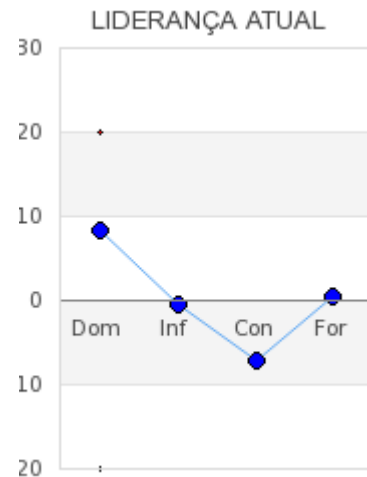
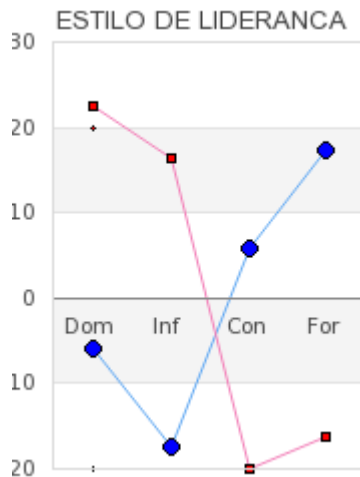
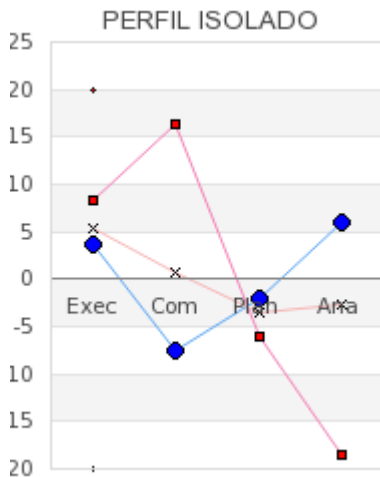

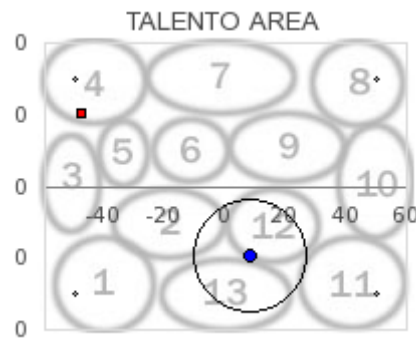

Damaris busca alto nível de qualidade em tudo o que faz. É provavelmente um dos perfis mais voltados ao trabalho deixando em segundo plano os assuntos emocionais ou pessoais. Tende a ser distante de algum modo isolado, preferindo ouvir seus próprios conselhos.

Como Absorve Conhecimento

Damaris é muito inteligente e aprende de modo rápido e fácil. Seu desejo por conhecimento pode tê-la levado a buscar um nível avançado de educação. Independentemente do seu grau de instrução, sua tendência de competir consigo mesma a leva a progredir. Ela pensa de modo bastante crítico e aprende mais do que apenas fatos concretos. Gosta muito de ideias abstratas. Ainda assim, ela é orientada a resultados e se orgulha do que aprende. Visto que a competência é essencial para sua autoimagem, Damaris quer ter certeza de que sabe tudo sobre determinado assunto.

Habilidades Comuns

Damaris é muito determinada, persistente e não tem medo de trabalhar duro. Reconhece problemas que outros não conseguem reconhecer e não tem medo de fazer perguntas. Ela questiona a autoridade e fala o que pensa. Mas não cria confrontos de propósito; só quer saber o que é melhor e o que é certo. Damaris mantém padrões elevados para si mesma e para os outros. Talvez se comporte de forma agressiva a fim de manter esses padrões. Ela não se intimida com conflitos e os recebe bem se acha que vão ajudar a resolver um problema. Considera extremamente importante resolver problemas. Ela não se importa com ambiguidades e é determinada a resolver qualquer problema. Na verdade, enquanto um problema não é resolvido fica inquieta e desconfortável. Ela não costuma deixar passar nada. Tem opiniões muito fortes sobre trabalho, vida pessoal e o mundo em geral. Ela tem uma lista interna de coisas que “deveriam” ser de determinada forma e talvez despreze pessoas que não estejam de acordo com seus valores. Não se preocupa em ser popular ou querida, mas quer ser respeitada. Damaris não é muito emotiva e acredita fortemente que emoções e negócios não se misturam. Em alguns casos, pode não gostar quando alguém fica emotivo em um contexto profissional. Se um colega começa a chorar em uma reunião, por exemplo, ela considera o comportamento pouco profissional e suspeita que o colega esteja tentando manipulá-la. Por não dar importância a apelos emocionais, talvez ache um desafio motivar os outros.

Habilidades básicas

Se interessa por áreas onde possa trabalhar com detalhes e precisão. Tem tendência de corrigir as outras pessoas por ser muito crítica, dando muita ênfase nas falhas que cometem, mesmo que outras pessoas as considerem triviais ou insignificantes. Domina bem áreas que requerem sofisticação.

Sub-características

As sub-características deste tipo são: Exatidão, Sensibilidade e Conhecimento.

Desempenho de tarefas

Possui um grande senso de responsabilidade, bastante cuidadosa com os detalhes realiza muito bem suas tarefas com atenção. É bastante exigente com os membros de sua equipe exigindo perfeição e fica impaciente com os erros.

Forma como busca resultados

Procura alcançar metas com perfeição. As vezes fica frustrada quando não as alcança, mas recomeça.

Relacionando-se com os outros

O relacionamento interpessoal geralmente não é sua prioridade. Tende a ser breve e sucinta em sua comunicação. Desconfiada, prefere guardar os fatos para si mesma, a não ser que seja absolutamente necessário compartilhá-los.

Ambiente de trabalho

Prefere ambientes bastante organizados e estruturados, com uma equipe competente.

Reação sob pressão

Se a pressão for muito grande, pode perder energia e o estresse pode refletir até em sua saúde.

Relação com mudanças

Tolera bem as mudanças, desde que sejam previstas. Não gosta de ser pêga de surpresa e nem de se submeter a situações de risco.

Fatores de afastamento

Indisciplina, descomprometimento, desorganização e pressão.

Tomada de Decisão: Extremamente Racional, Rápido

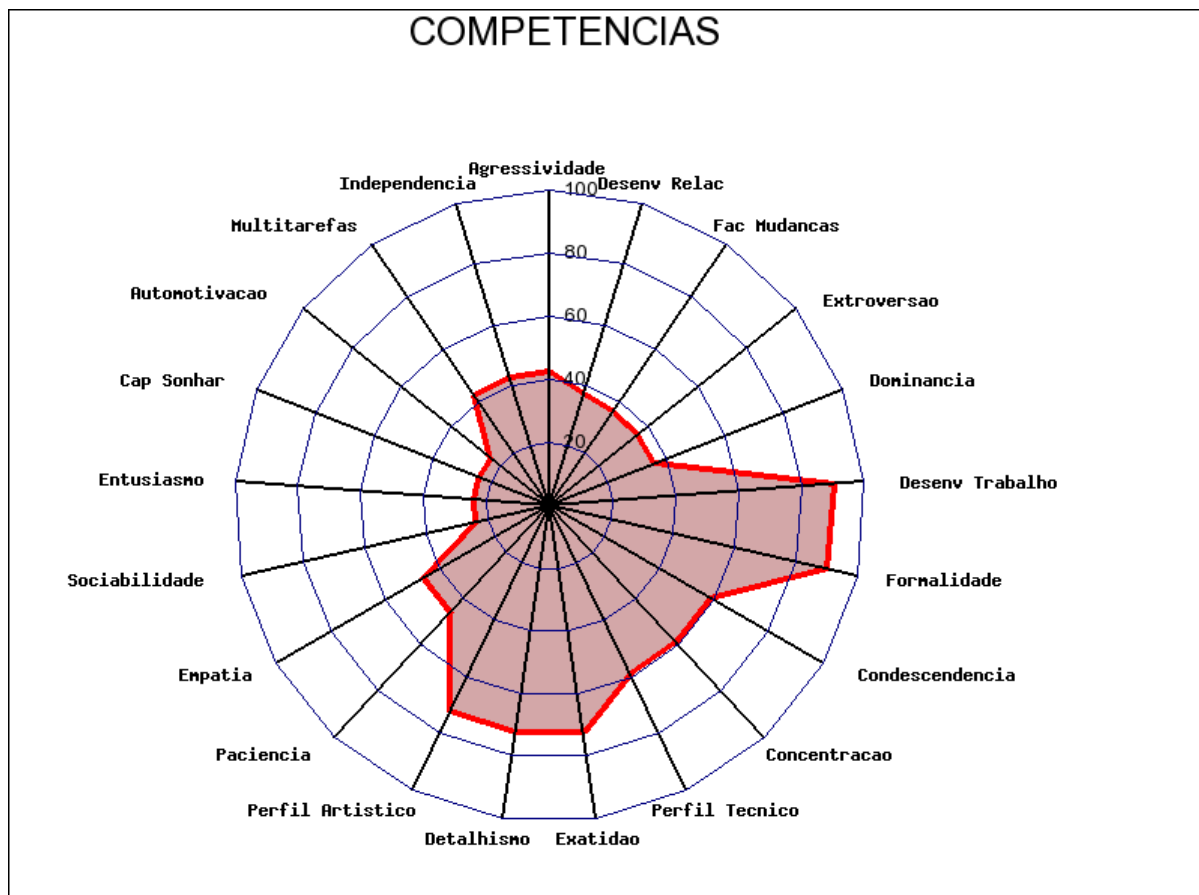



O Software e Algoritmo gerador deste Relatório de Perfil Comportamental foi desenvolvido e é de propriedade da Solides Ltda EPP. Protegido pela Lei No. 9.610 de Direitos Autorais. É extremamente proibida a reprodução parcial ou total de textos aqui gerados. Reproduzir total ou parcialmente o conteúdo aqui exibido ou ceder ou permitir o uso de terceiros constitui-se crime de violação de direitos autorais e serão penalizadas com o maior rigor da lei.